

Daniela Rugarcía Christianson

Consejera educativa Fundación Educación por la Experiencia

33 años
Mexicana/Estadounidense

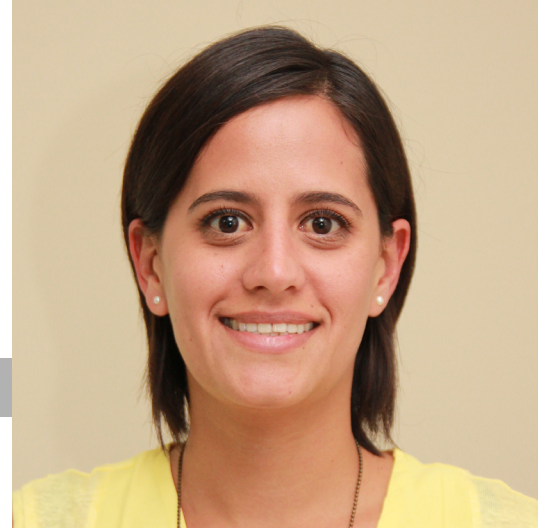

Últimos estudios

(Agosto 2014-Diciembre 2015)

Universidad de las Americas Puebla (UDLAP).
Maestría en Educación Básica (Especialidad en
Habilidades Pedagógicas Docentes).

(Agosto 2001-Junio 2006)

Universidad Iberoamericana Puebla.
Licenciatura en Nutrición y Ciencia de Alimentos.

Experiencia profesional

(Julio 2014 a la fecha)

Fundación Educación por la Experiencia

Coordinadora de Investigación del Modelo Educación por la Experiencia (ExE); investigación en materia del impacto educativo integral especialmente en valores empleando la metodología ExE en clase de niños y jóvenes del nivel básico.

Responsable de la formación de capacitadores y formadores de maestros y profesores.

(Octubre 2011 a noviembre 2014)

Colegio Realística de México

Responsable del Departamento de Orientación Educativa con las funciones propias de acompañamiento-seguimiento a estudiantes, padres de familia y maestros.

Coordinadora del Departamento Educación por la Experiencia (ExE).

Maestra de asignatura en los niveles Primaria y Secundaria.

(Febrero 2011 a la fecha)

Fundación Educación por la Experiencia

Asesora del Consejo Educación por la Experiencia (ExE).

Capacitadora de maestros sobre el manejo del Modelo educativo ExE en todos los niveles escolares.

(Agosto 2009 a septiembre 2011)

Colegio Santa Teresa

Maestra de tiempo completo impartiendo 6 materias alternadas: Orientación y Tutoría; Formación Cívica y Ética; Desarrollo Humano; Ética y Valores; Pensamiento Crítico y Creativo; Inglés. Nivel Secundaria y Bachillerato.

(Agosto 2009 a mayo 2011)

Universidad Iberoamericana Puebla

Profesora de asignatura impartiendo la materia de Apoyo Nutricio Avanzado perteneciente al plan de estudios de la Licenciatura en Nutrición y Ciencia de los Alimentos.

(Septiembre 2006 a junio 2009)

Laboratorio PISA

Promotora ejecutiva de la línea de Nutrición: Ventas a nivel hospitalario (sector privado y gobierno). Capacitaciones en materia de cálculo de nutriciones enterales y parenterales.

Asesorías nutricias y pláticas sobre nutrición en pacientes enfermos.

2 25 41 12

2221 507032

Edificio Premium
Avenida Juárez 2915 Colonia La Paz
Piso 3 Oficinas 304 y 305
Puebla, Pue. C.P. 72160

dani.rugarciach@gmail.com

Idiomas

Inglés 100%

Reforzado durante un año (1999-2000)

al cursar segundo de prepa en

Brookline High School

Boston, Massachusetts, USA.

Otras actividades

Cursos y/o talleres de capacitación a maestros para aplicar el **Modelo Educación por la Experiencia** para fomentar el desarrollo integral o valoral de sus alumnos.

Encargada de Taller de lectura de comprensión destinado a niños de Primaria de la **Fundación Espinosa Rugarcía (ESRU)**, Puebla. Abril 2015 a la fecha.

Ponente del taller "**Querer a los niños y querer a nuestra profesión**". Fundación Educación por la Experiencia. 31 de octubre al 20 de diciembre de 2014.

Ponente del curso-taller "**La finalidad última al educar: El Desarrollo Integral del hijo vía el Método Trascendental**", impartido a las mamás de niños con deficiencia auditiva en la Fundación Espinosa Rugarcía (ESRU), Puebla. Septiembre-October 2014.

Participación en el curso "Hacia las Decisiones Valorales y el Desarrollo Integral del alumno vía el Método Trascendental". **Colegio Realística de México** del 10 al 12 de julio 2013.

Diplomado en **Desarrollo Humano Integral** impartido en la Universidad Iberoamericana Puebla. Verano 2010, 120hrs.

Ponente en el curso **Manejo del paciente con diálisis peritoneal** efectuado en el Hospital General de Tlaxcala del 1º al 3 de abril de 2009.